

附件 3-样例

(1)《燕山大学 2024 年公开招聘工作人员报名表》

附件 2

燕山大学 2024 年公开招聘工作人员报名表



填表日期:

姓名		性别		民族		照片
政治面貌		出生年月		职称及任职时间		
入党时间						
身份证号				籍贯		
外语语种及水平			计算机能力			
学习经历	阶段	起止时间 (精确到月)	毕业院校	所学专业	导师姓名	其他
	本科				--	是否专升本 <input type="checkbox"/> 是 <input type="checkbox"/> 否
	硕士					<input type="checkbox"/> 学术型硕士 <input type="checkbox"/> 专业型硕士
	博士					<input type="checkbox"/> 在职培养 <input type="checkbox"/> 脱产培养
拟聘岗位		联系电话			电子邮箱	
本人学生干部、工作、实习经历	起止年月	所在单位			具体职务(学生干部经历需注明)	
家庭情况	姓名(未婚者配偶可填“无”、父母必填)	工作单位 (可填写在职或退休前单位名称、务农、自由职业等)			状态(可填写在岗、退休、已故等)	
父亲						
母亲						
配偶						
子女情况						
能否于 2025 年 1 月底前取得硕士研究生学历并获得学位					<input type="checkbox"/> 是 <input type="checkbox"/> 否	
<p style="color: red;">应聘人员承诺以上信息的真实性,如在应聘过程中发现虚假信息或与实际情况不符,视情节轻重予以处理(取消应聘资格或不予接收)。</p>						
承诺人(应聘者本人)签字确认:					年 月 日	

注: 1. 本表信息务必填写完整, 否则视为信息不全, 取消应聘资格。

2. 此表 A4 纸单面打印, 如超出一页, 则需正反面打印。

(2) 各阶段毕业证书和学位证书、学信网下载的《教育部学历证书电子注册备案表》和《中国高等教育学位在线验证报告》，国（境）外留学回国人员应提供教育部留学服务中心出具的《国外学历学位认证书》，应届毕业生可用就业推荐表代替，并提供学信网下载的《教育部学籍在线验证报告》：

A：本科毕业证、学位证、《教育部学历证书电子注册备案表》和《中国高等教育学位在线验证报告》（4个文件）



教育部学历证书电子注册备案表

更新日期: 2024年

姓名
性别
出生日期
入学日期
毕(结)业日期
学校名称
专业
学制 4年
层次 本科
学历类别 普通高等教育
学习形式 普通全日制
毕(结)业 毕业
证书编号
校(院)长姓名



在线验证码

① 验证报告在线查验网址: <https://www.chsi.com.cn/xlcx/bgcx.jsp>

② 使用学信网App扫描二维码验证

注意事项:

1. 备案表是依据《高等学校学生学籍学历电子注册办法》(教学[2014]11号)对学历证书电子注册复核备案的结果。
2. 备案表内容如有修改, 请以最新在线验证的内容为准。
3. 未经学历信息权利人同意, 不得将备案表用于违背权利人意愿之用途。
4. 报告在线验证有效期由报告权利人设置(1-6个月), 其在报告验证到期前可再次延长验证有效期。



中国高等教育学位在线验证报告

更新日期: 2024年

姓名
性别
出生日期
获学位日期
学位授予单位
所授学位
学科/专业
学位证书编号



在线验证码

① 验证报告在线查验网址: <https://www.chsi.com.cn/xlcx/bgcx.jsp>

② 使用学信网App扫描二维码验证

注意事项:

1. 报告内容如有修改, 请以最新在线验证的内容为准。
2. 未经学位信息权利人同意, 不得将报告用于违背权利人意愿之用途。
3. 报告在线验证有效期由报告权利人设置(1-6个月), 其在报告验证到期前可再次延长验证有效期。



B (硕士毕业): 硕士毕业证、学位证、《教育部学历证书电子注册备案表》和《中国高等教育学位在线验证报告》(4个文件)



教育部学历证书电子注册备案表

更新日期: 20

姓名
性别
出生日期
入学日期
毕(结)业日期
学校名称
专业
学制
层次
学历类别
学习形式
毕(结)业
证书编号
校(院)长姓名

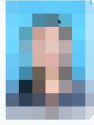

在线验证码

①验证报告在线查验网址: <https://www.chsi.com.cn/xlcx/bgcx.jsp>
②使用学信网App扫描二维码验证

注意事项:

1. 备案表依据《高等学校学生学籍学历电子注册办法》(教育部11号令)对学历证书电子注册备案的结果。
2. 备案表内容如有修改, 请以最新在线验证的内容为准。
3. 未经学位信息权利人同意, 不得将备案表用于违背权利人意愿之用途。
4. 报告在线验证有效期由报告权利人设置(1-6个月), 其在报告验证到期前可再次延长验证有效期。



中国高等教育学位在线验证报告

更新日期: 2024

姓名
性别
出生日期
获学位日期
学位授予单位
所授学位
学科/专业
学位证书编号



在线验证码

①验证报告在线查验网址: <https://www.chsi.com.cn/xlcx/bgcx.jsp>
②使用学信网App扫描二维码验证



注意事项:

1. 报告内容如有修改, 请以最新在线验证的内容为准。
2. 未经学位信息权利人同意, 不得将报告用于违背权利人意愿之用途。
3. 报告在线验证有效期由报告权利人设置(1-6个月), 其在报告验证到期前可再次延长验证有效期。



B（硕士应届）：应届毕业生可用就业推荐表代替（格式以各学校提供的格式为准），并提供学信网下载的《教育部学籍在线验证报告》（2个文件）

届毕业生就业推荐表

学院	专业	预毕业时间	
姓名	性别	出生年月 民族	
学号	政治面貌	学历 培养方式	
		学制 入学时间	
视力 左 右	身体状况	体重 身高	生源地
学籍四级 学籍六级	联系电话	家庭地址	
个人简历			
毕业生 自我鉴定			
获奖、计算机水平等级 其他证书			
担任学生 干部情况			
科研工作 和社会实践 活动			
学院推荐 意见及联系 方式		学校 推荐 意见	同意推荐 公章 年 月 日
备注			

注：本表仅供介绍毕业生情况使用，用人单位如有录用意向，请要求毕业生携带“就业协议书”签订正式协议。燕山大学就业指导老师中心 地址：河北省秦皇岛市河北大街438号 电话：0335-8043505 传真：0335-8074040

教育部学籍在线验证报告

更新日期：2024年

姓名		
性别		
出生日期		
民族		
证件号码		
院校		
层次	硕士研究生	
院系		
班级		
专业		
学号		
学制		
类型	普通高等教育	
形式	全日制	
入学日期		
学籍状态		

在线验证：<https://www.chsi.com.cn/xlcx/bgcx.jsp>

① 验证报告在线阅读<https://www.chsi.com.cn/xlcx/bgcx.jsp>

② 使用学信网App扫描二维码验证

注意事项：

- 《学籍在线验证报告》是教育部电子注册备案的查询结果。
- 报告内容如有修改，请以最新在线验证的内容为准。
- 未经学籍信息权利人同意，不得将报告用于违背权利人意愿之用途。
- 报告在线验证有效期由报告权利人设置（1-6个月），其在报告验证到期前可再次延长验证有效期。

 CHSI

C: 国（境）外留学回国人员应提供教育部留学服务中心出具的《国外学历学位认证书》



(3) 身份证扫描件（正反面）。



(4) 岗位要求有学生干部、兼职辅导员和学生事务助理工作经历的，由就读**学院党委**出具证明并盖章。

格式以各学校学院党委提供的格式为准。

(5) 岗位要求政治面貌为中共党员的，由**党组织关系所属党委**出具证明并**盖党委章（发布公告当日的三个月之内）**。

格式以党组织关系所属党委提供的格式为准。

(6) 岗位要求有工作经历的，由**工作单位出具工作经历证明并盖章**。

格式以工作单位提供的格式为准。

(7) 岗位要求有职称或资格证类条件的，需提供相关证件扫描件。

按照岗位要求上传相关证明。